

BROCHURE DE ADMISIONES

2025



COLEGIO
SEMINARIO
DIOCESANO
DE DUITAMA

Calendario A
Mixto
Jornada Única
Duitama - Boyacá

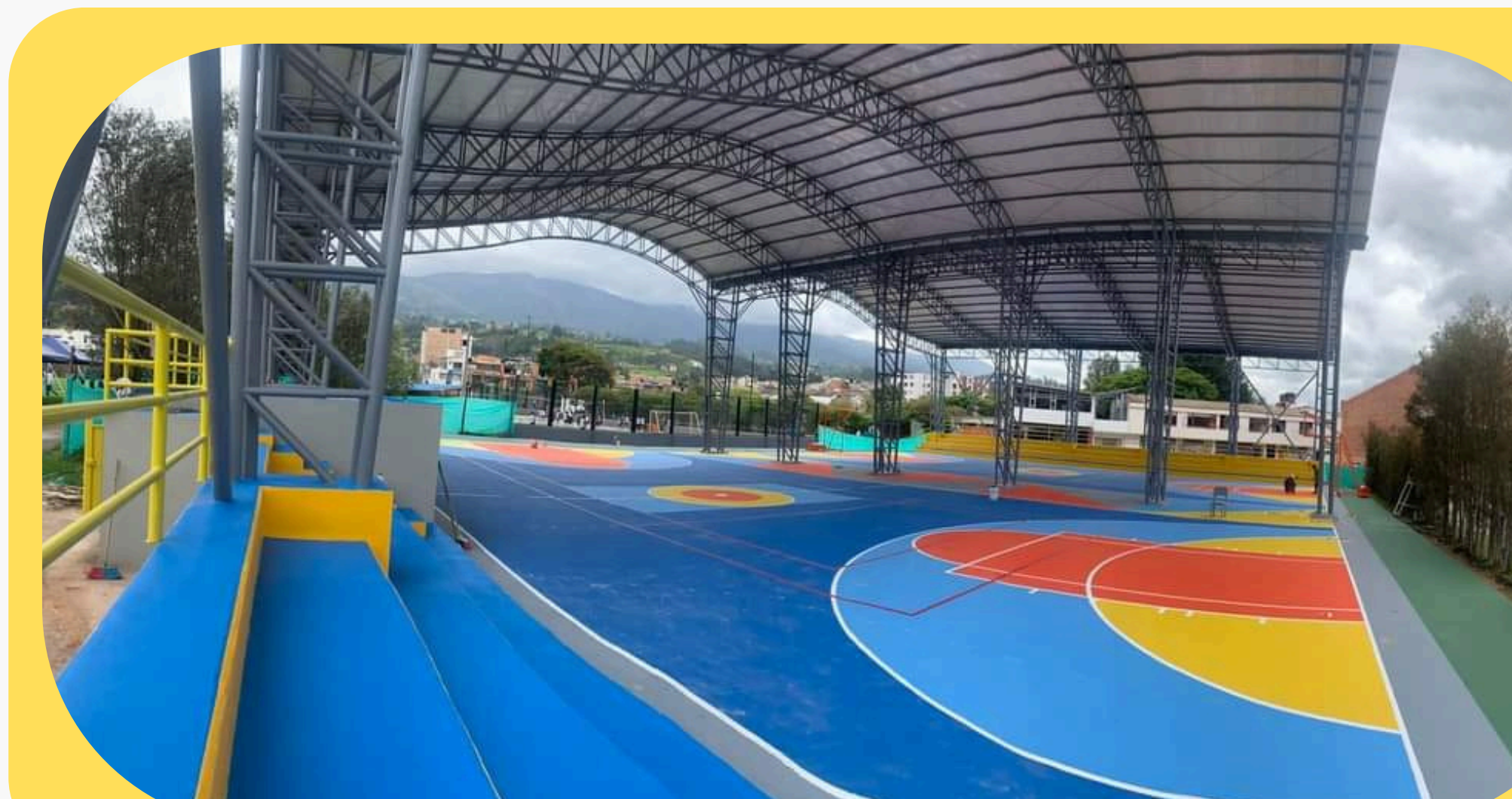

Misión

Somos una institución educativa católica organizada como comunidad educativa, dedicada a la formación integral de niños y adolescentes, en los grados de jardín a undécimo, con énfasis en ciencias, matemáticas y humanidades, orientándolos en el desarrollo de competencias y de valores humanos y cristianos, para un buen desempeño en su vida familiar, social, eclesial y en la educación superior, tomando como inspiración los principios de la escuela católica y los enfoques pedagógicos que le sean compatibles, con alto nivel de exigencia y sentido de pertenencia de sus integrantes.

Visión

Queremos seguir siendo reconocidos como una institución educativa de excelente calidad, por la formación cristiana integral que brinda, por los valores éticos y morales que fundamentan el comportamiento de sus estudiantes, por el sentido comunitario de la convivencia escolar y por su buen desempeño académico, manteniéndonos cada año en el grupo de colegios calificados con el nivel más alto en las evaluaciones que aplica el Estado y en las pruebas que dan acceso a la educación superior.



Modelo Pedagógico

El Colegio desarrolla el modelo pedagógico de la Escuela Católica que busca integrar en la personalidad y desarrollo del educando la fe con la vida, la fe con la ciencia y el conocimiento, la fe con la cultura. Dentro del enfoque académico su estrategia pedagógica se fundamenta en el modelo del aprendizaje significativo, que integra y valora los saberes de los estudiantes con los nuevos saberes provenientes de las Áreas Fundamentales y Obligatorias previstas en la Ley 115 de 1994, integrando siempre las ciencias, las artes, las humanidades, el deporte y la vida diaria con la fe cristiana.

El plan de estudios del Colegio Seminario estructura su forma de enseñanza con los siguientes proyectos institucionales:



Bilingüismo

Se cuenta con un Club de bilingüismo, oportunidad para abrir la mente al mundo, creando condiciones favorables en el estudiante que le sirvan para transformar su entorno local con capacidad para colaborar en el mundo, conociendo otras culturas.

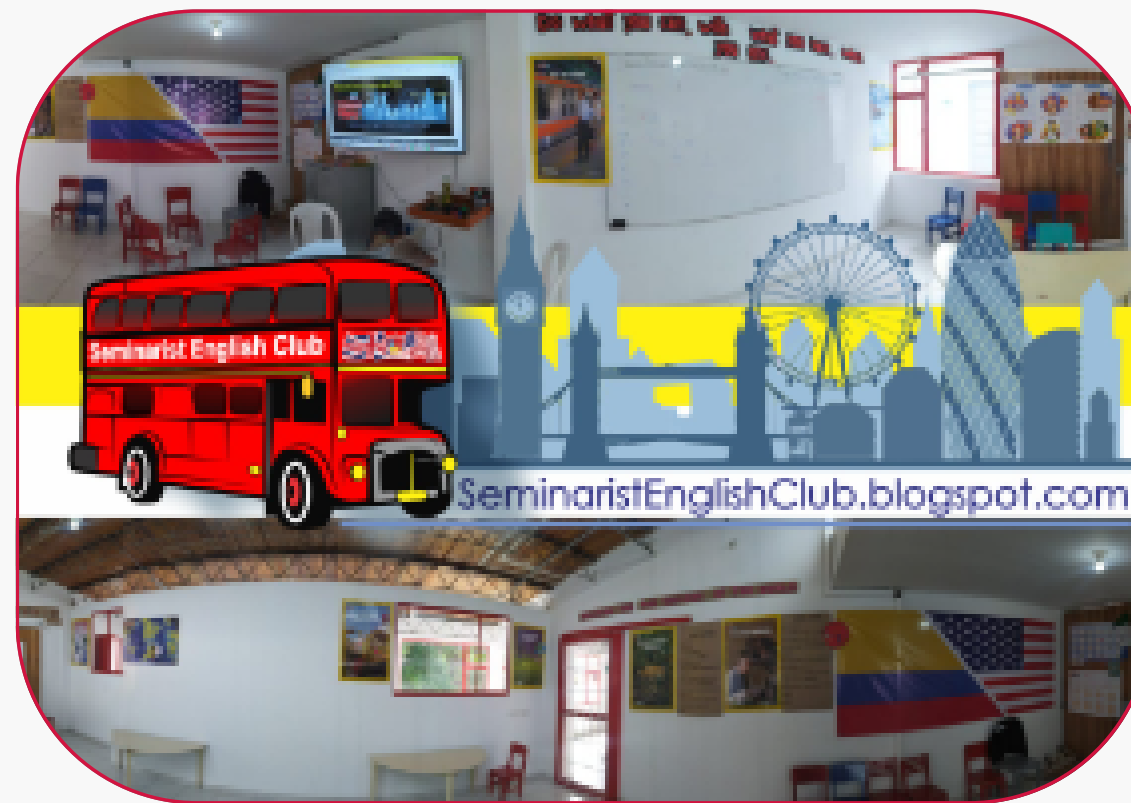

Proyecto Emocionario Colseminario

Se adecuó un espacio de formación en habilidades blandas con el propósito de que el estudiante conozca y sea (Saber y Ser); además, sepa tener la capacidad de transformar su realidad valorativa teniendo un aprendizaje para la interacción social como ser Solidario, Creativo-Innovador, Emprendedor y Emocional.

Proyecto de Educación

Afectiva y Sexualidad

Principios de integralidad, Inclusión y Humanización.

A partir de estos principios, es importante, como educadores, orientar sobre la educación para la sexualidad que se establecen en la normatividad colombiana, sin perder de vista nuestra identidad como educadores católicos, pero abiertos a dialogar y formular caminos de encuentro en coherencia con el rol y misión docentes.



Innovación y Robótica

En la metodología STEAM hacemos relación entre estudiante y avance tecnológico; didáctica e inteligencia artificial todo orientado a la inteligencia emocional como principios valorativos del ser estudiante seminarista, donde el aprendizaje sea autónomo, significativo y colaborativo.

Investigación Institucional

Se realiza formación en investigación con la comunidad educativa como un pilar fundamental de la educación en todos los niveles formativos. Esto se logra incluyendo en el diseño micro curricular de las asignaturas, estableciendo semilleros de investigación, formando jóvenes investigadores en espacios de capacitación permanente para los actores del proceso.



Orquesta Filarmónica

Ha permitido la formación del ser humano integral, para vivenciar que la expresión pedagógica actual debe permitir el valor axiológico que se infunde desde ya en el corazón de los niños y jóvenes, en los educadores y en las familias para construir líderes transformadores que respeten al otro, sean solidarios, éticos y vivan su existencia con coherencia de seres integrales.

Filosofía Institucional

El COLEGIO es una institución que se rige por los principios y normas de la escuela católica consignados en los documentos del Magisterio de la Iglesia y el Código de Derecho Canónico, y por las normas de la Constitución Política de Colombia y las leyes de la República.



Nuestras actividades



- Celebraciones litúrgicas dominicales para las familias y entre semana para los estudiantes.
- Celebración de Primeras comuniones (grado 5º)
- Celebración de Confirmaciones (grado 11º)
- Jornadas pedagógicas por áreas
- Encuentro de Universidades
- Convivencias
- Salidas Pedagógicas
- Celebraciones especiales como Solemnidad de San José, patrono del Colegio el 19 de marzo.
- Fiesta de la Familia, fiesta de amor y amistad - bingo, día de la mujer, día del hombre, día del estudiante, día del maestro y día del niño.
- Semana Cultural en el marco de la Semana de la Cultura Bolivariana.
- Retiros espirituales para el personal contratado en la Institución
- Festival Intercolegiado de teatro en octubre
- Campamento para grado 11º
- Escuela de Padres para la Familia y conferencias de temas actuales
- Jornada de Inducción a los nuevos estudiantes y sus familias
- Desfile de inauguración de los juegos intercursos



Escuelas deportivas, artísticas y club de bilingüismo

- ✓ Escuelas deportivas de fútbol, tenis de mesa, tenis de campo, ajedrez, natación, taekwondo, patinaje, atletismo, voleibol, ciclismo, baloncesto y defensa personal.
- ✓ Escuelas artísticas Orquesta Filarmónica, danzas, pintura y escuela de Teatro.
- ✓ Robotica.
- ✓ Club de bilingüismo; las anteriores escuelas son de libre elección por parte de los Padres de familia y estudiantes.



Nuestras Instalaciones

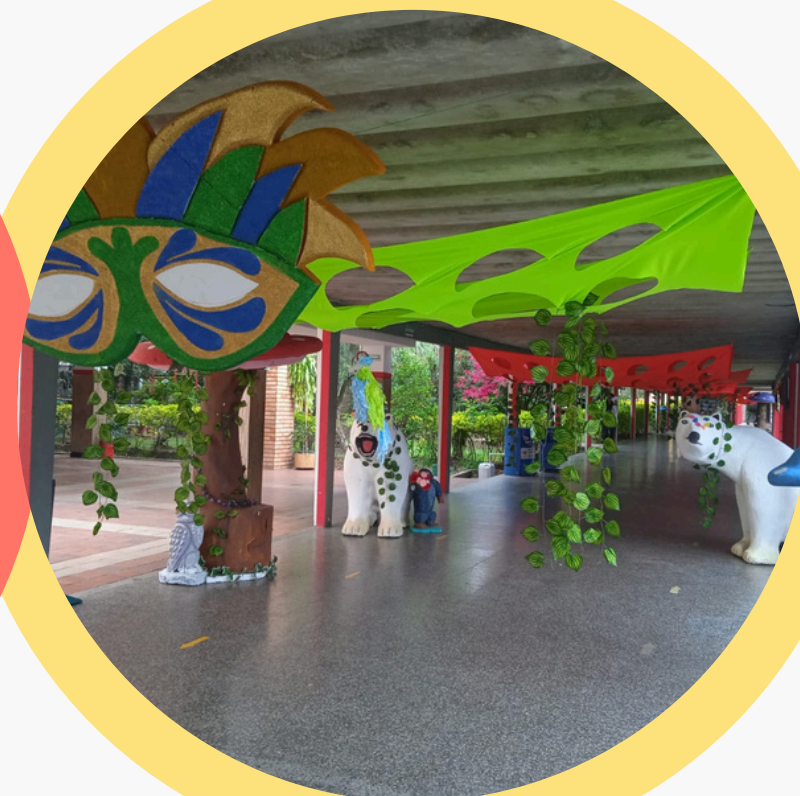

Nuestras Instalaciones



Nuestras Instalaciones



Criterios de admisión

- No haber incurrido en repetición de alguno de los grados de la educación básica y media ni haber tenido sanciones de cancelación de matrícula.
- Para el ingreso al grado Jardín deben tener 4 años cumplidos o próximos a cumplir hasta el 30 de marzo; y para el grado de Transición se debe tener 5 años cumplidos o próximos a cumplir hasta el 30 de junio del año siguiente.
- Adquirir, diligenciar y presentar el formulario de admisión con los documentos exigidos en las fechas determinadas para cada año en el calendario de admisión y matrículas.
- Presentar la prueba diagnóstica y entrevista el día y hora determinado por la dirección del Colegio.
- Conocer el Reglamento del Colegio y aceptar los principios y las normas que rigen la institución.
- Participar en Taller de Inducción con el Rector del Colegio.
- Obtener la orden de matrícula firmada por el Rector.
- Realizar el pago de los costos educativos.
- Presentar la documentación exigida en la secretaría de la institución.
- Demostrar que el niño o niña vive con sus padres, o al menos con uno de ellos, en forma permanente.
- Legalizar la matrícula mediante aceptación con la firma de Contrato y Pagaré respectivos.



Documentación requerida

Documentos para inscripción

- Formulario de inscripción diligenciado.
- Carne de Vacunación para aspirantes a Preescolar.
- Copia Partida de Bautismo y/o certificado de iglesia o confesión religiosa no católica.
- Copia Registro Civil y/o tarjeta de identidad para mayores de 7 años.
- Copia documento de identidad de padre y madre
- Certificados de estudios de los años anteriores en los cuales conste la aprobación, en la valoración final de los grados cursados.
- Certificado de comportamiento o conducta
- 2 fotos tamaño carnet, fondo blanco, tamaño 3x4
- Certificado Médico
- Exámenes de audiometría, optometría y salud oral.
- Copia recibo público de agua o luz
- Para estudiantes con discapacidad, deben soportar el diagnóstico de la condición e historia clínica de su tratamiento.



Documentos para la matrícula

- Paz y Salvo del Colegio de Procedencia.
- Constancia Retiro del SIMAT
- Soporte pago de matrícula.
- Copia de afiliación a EPS.
- Copia de suscripción de póliza contra accidentes.
- Contrato de matrícula diligenciado y firmado por los padres de familia y estudiante
- Pagaré debidamente firmado por el padre o madre acudiente y codeudor.

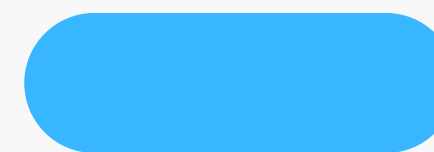

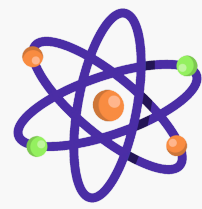

Jornada escolar

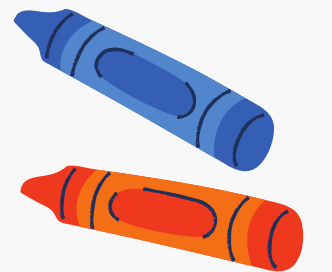

Niveles	Grados	Horario
Preescolar	Jardín y Transición	7:50 am a 1:35 pm
Básica Primaria	1°, 2°, 3°, 4° y 5°	6:55 am a 1:35 pm
Básica Secundaria	6°, 7°, 8° y 9°	6:25 am a 1:05 pm
Educación Media	10° y 11°	6:25 am a 2:05 pm



Costos educativos 2024

Los costos educativos para el año escolar 2025 serán estudiados y aprobados por el Consejo Directivo de acuerdo al incremento fijado por el MEN; se dan a conocer una vez sean autorizados por la Secretaria de Educación Municipal. A continuación, se ilustra los costos del año actual 2024.

PREESCOLAR

PRIMARIA

GRADO	J°	T°	1°	2°	3°	4°	5°
Tarifa anual (matricula + pensión)	\$5.447.845	\$5.352.944	\$5.352.944	\$5.258.489	\$5.258.489	\$5.258.489	\$5.122.244
Costo Matricula	\$544.785	\$535.294	\$535.294	\$525.849	\$525.849	\$525.849	\$512.224
Valor Pensión Mensual	\$490.306	\$481.765	\$481.765	\$473.264	\$473.264	\$473.264	\$461.002
Otros Cobros Periódicos establecido en Manual	\$407.000	\$407.000	\$450.000	\$473.000	\$456.000	\$473.000	\$469.000

Costos educativos 2024

Los costos educativos para el año escolar 2025 serán estudiados y aprobados por el Consejo Directivo de acuerdo al incremento fijado por el MEN; se dan a conocer una vez sean autorizados por la Secretaria de Educación Municipal. A continuación, se ilustra los costos del año actual 2024.

BACHILLERATO

GRADO	6°	7°	8°	9°
Tarifa anual (matricula + pensión)	\$4.968.578	\$4.755.634	\$4.569.200	\$4.296.667
Costo Matricula	\$496.858	\$475.564	\$456.920	\$429.667
Valor Pensión Mensual	\$447.172	\$428.007	\$411.228	\$386.700
Otros Cobros Periódicos establecido en Manual	\$409.000	\$442.000	\$444.000	\$454.000



CONTACTANOS

Secretaria General: 3138514938

Recepción: 7614778

Financiera: 3225143493

Transversal 14 No. 9 - 65 Sector Seminario

Sitio web: www.colseminario.edu.co

Email: colseminario@colseminario.edu.co

Síguenos en    @colseminariodiocesano

Horario de atención en oficina:

Lunes a Viernes de 8:00 a.m -12:00 m y 02:00 pm a 05:00 pm